IAPA DO CELÓW PROJEKTOWYCH

owiat miński Miasto 141209_4 Kałuszyn, Obręb 0006 ul.Martyrologii

ziałki numer: 1882,1881/4,1881/2 Skala : 1: 500

Potwierdzam za zgodność z oryginałem
niniejszj kopii z kopią mapy do celów projektowych
uzyskanej z P.O.D.G.iK. w Mińsku Mazowieckim

Nie wyklucza się istnienia w terenie urządzeń podziemnych,
które nie zostały zgłoszone do inwentaryzacji przed zasypaniem.
Wykazane na mapie granice przyjęto wg ewidencji gruntów.
Granice i powierzchnie działek mogą ulec zmianie
w wyniku postępowania rozgraniczeniowego.
Mapę zaktualizowano na dzień 07.06.2021r.

BIURO USŁUG GEODEZYJNYCH
Czesław Waldemar Żółkowski
05-300 Mińsk Mazowiecki,
ul. Warszawska 111 lok. 2, tel/fax: (25) 758 08 80
NIP 822-107-10-95

GEODETA
Czesław Waldemar Żółkowski
upr. 6472

Jestem świadomy odpowiedzialności karnej za złożenie fałszywego oświadczenia. Oświadczam, że operat techniczny zawierający rezultaty prac geodezyjnych, w wyniku których powstał niniejszy dokument, uzyskał pozytywny wynik weryfikacji	
Identyfikator zgłoszenia prac geodezyjnych	G.6640.3823.2021
Organ służby geodezyjnej, który otrzymał zgłoszenie	Starosta Miński
Wykonawca prac geodezyjnych	Biuro Usług Geodezyjnych Czesław Waldemar Żółkowski
Nr oraz data sporządzenia dokumentu potwierdzającego wynik pozytywnej weryfikacji	G.6640.3823.2021.1 z dn.16-06-2021
Imię i nazwisko oraz nr uprawnień zawodowych kierownika prac	Czesław Waldemar Żółkowski Nr uprawnień 6472

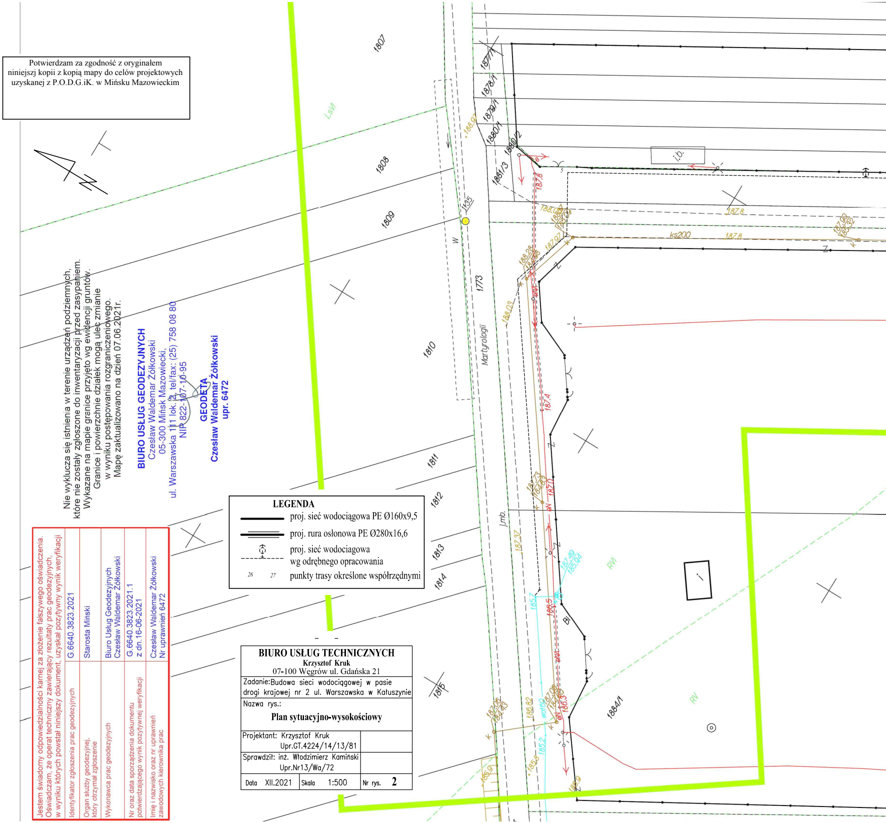
1807
1808
1809
1810
1811
1812
1813
1814
1815
1773
1877/1
1878/1
1879/1
1880/1
1880/2
1881/3
1884/1
LsVI
RVI
RV
Martyrologii
W
j.mb.
i.b.
ks200
188,97
187,8
187,4
187,0
186,5
186,3
188,28
188,03
187,97
187,37
187,06
186,82
185,7
185,2
wo100
Z
Bi

LEGENDA

▬	proj. sieć wodociągowa PE Ø160x9,5
═	proj. rura osłonowa PE Ø280x16,6
- - -	proj. sieć wodociagowa wg odrębnego opracowania
26 27	punkty trasy określone współrzędnymi

BIURO USŁUG TECHNICZNYCH **Krzysztof Kruk** 07-100 Węgrów ul. Gdańska 21		
Zadanie: Budowa sieci wodociągowej w pasie drogi krajowej nr 2 ul. Warszawska w Kałuszynie		
Nazwa rys.: **Plan sytuacyjno-wysokościowy**		
Projektant: Krzysztof Kruk Upr.GT.4224/14/13/81		
Sprawdził: inż. Włodzimierz Kamiński Upr.Nr13/Wa/72		
Data XII.2021	Skala 1:500	Nr rys. **2**

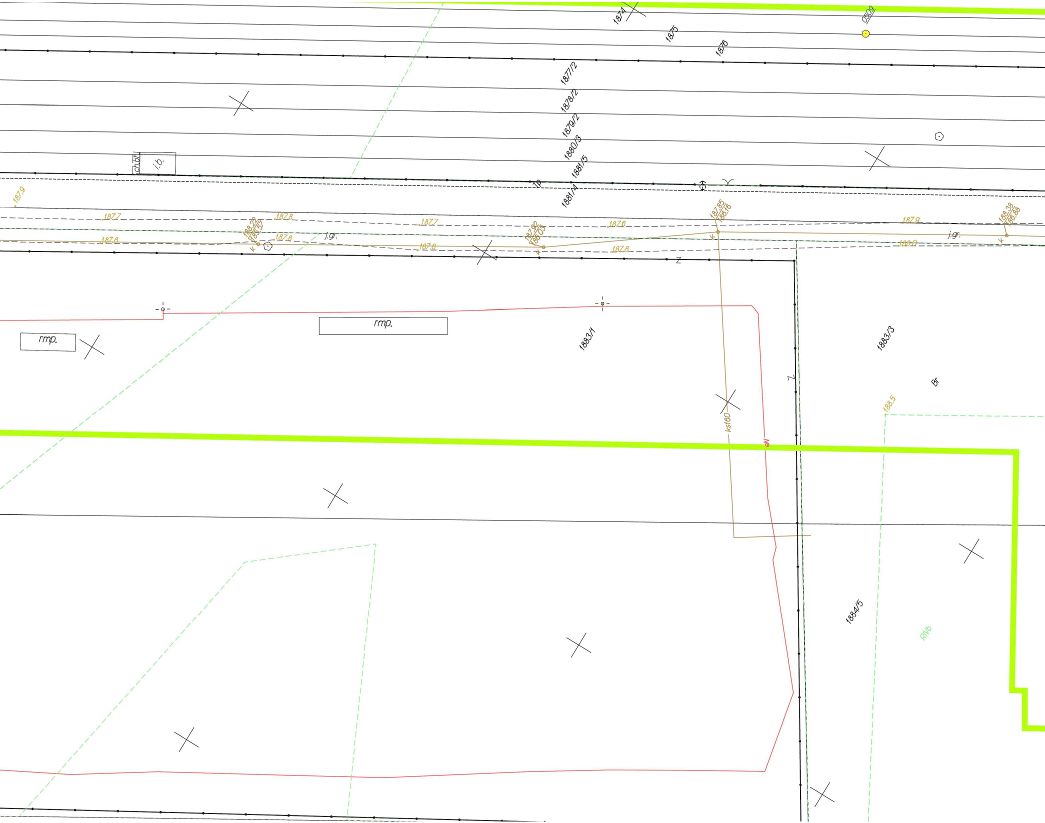
1874
1875
1876
0509
1877/2
1878/2
1879/2
1880/3
1881/5
ch.bl.
i.b.
Tp
1881/4
187.9
187.7
187.8
188.22
185.57
187.8
187.8
j.gr.
k
187.7
187.8
187.92
186.03
k
187.6
187.8
187.85
186.16
k
Z
187.9
188.38
186.88
j.gr.
k
188.0
rmp.
rmp.
1883/1
1883/3
Z
Br
188.5
ks160
eN
1884/5
RIVb

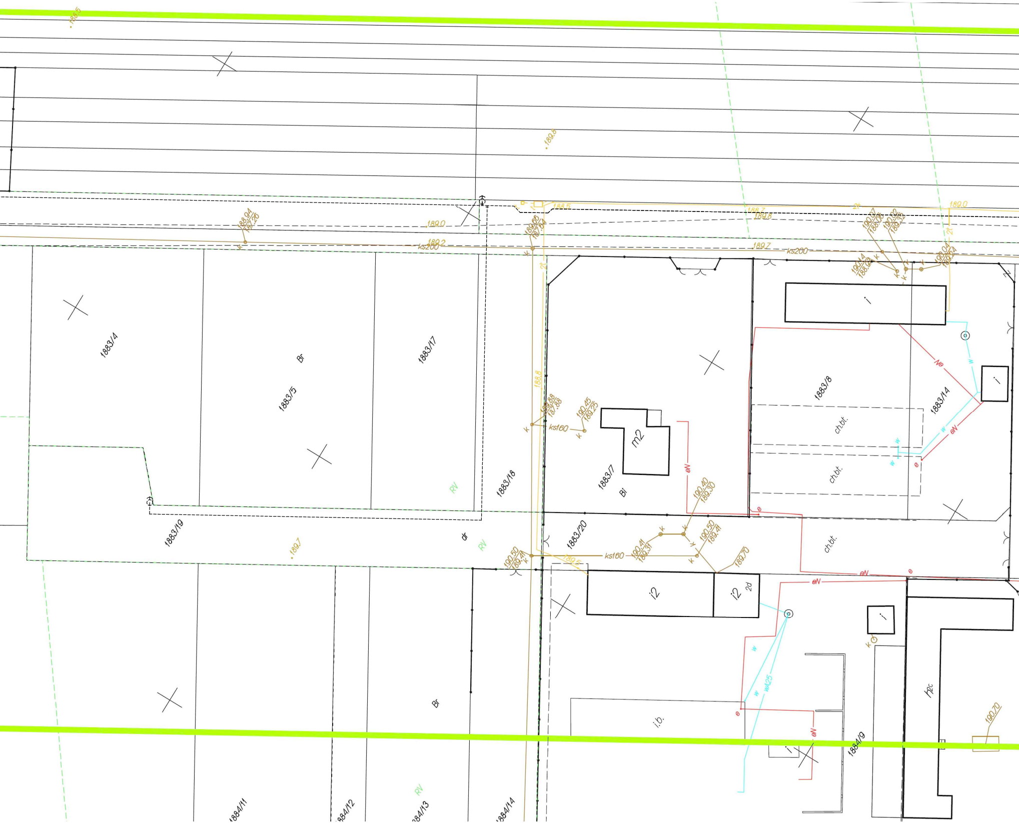
188.5
189.5
189.0
188.94
187.26
189.2
ks200
189.66
187.64
188.5
188.7
189.8
2t
189.0
190.07
188.05
190.12
189.37
190.14
188.93
190.04
189.24
189.7
ks200
1883/4
Br
1883/5
1883/17
188.8
189.88
187.88
ks160
190.45
189.25
m2
1883/7
Bi
1883/18
RV
1883/19
dr
RV
189.7
190.50
189.41
189.5
ks160
190.41
189.31
190.50
189.41
189.70
190.40
189.30
1883/20
eN
e
i2
i2
2d
i
1883/8
1883/14
ch.bt.
ch.bt.
ch.bt.
eN
w
wA25
i.b.
1884/9
hpc
190.70
Br
RV
1884/11
1884/12
1884/13
1884/14

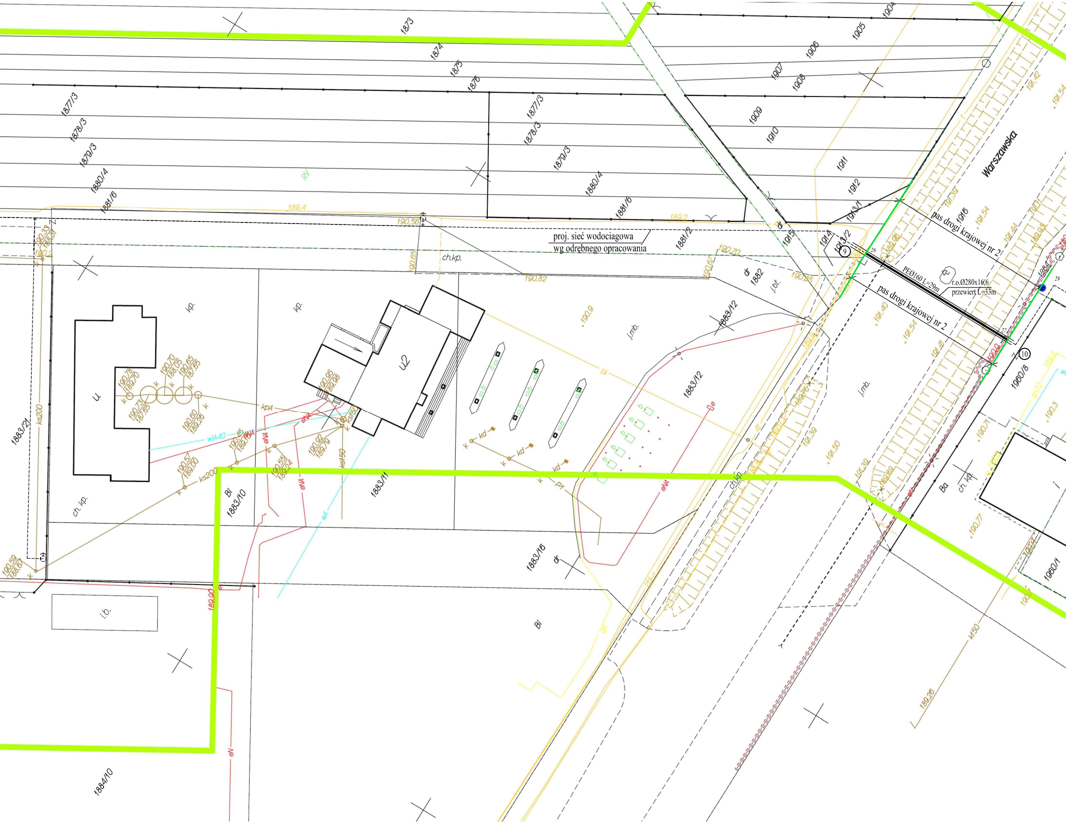

proj. sieć wodociągowa
wg odrębnego opracowania
pas drogi krajowej nr 2
pas drogi krajowej nr 2
PEØ160 L=29m
r.o.Ø280x16,6
przewiert L=33m
Warszawska
1873
1874
1875
1876
1877/3
1878/3
1879/3
1880/4
1881/6
1881/2
1882
1883/12
1883/11
1883/10
1883/16
1883/21
1884/10
1904
1905
1906
1907
1908
1909
1910
1911
1912
1913/1
1913/2
1914
1915
1916
1960/8
1960/1
U
U2
kp.
ch.kp.
j.mb.
j.bt.
i.b.
Bi
Ba
dr
9
10
ks200
kd
eNA
wA
wIA40
k150
189.4
189.2
190.56
190.82
190.9
189.26

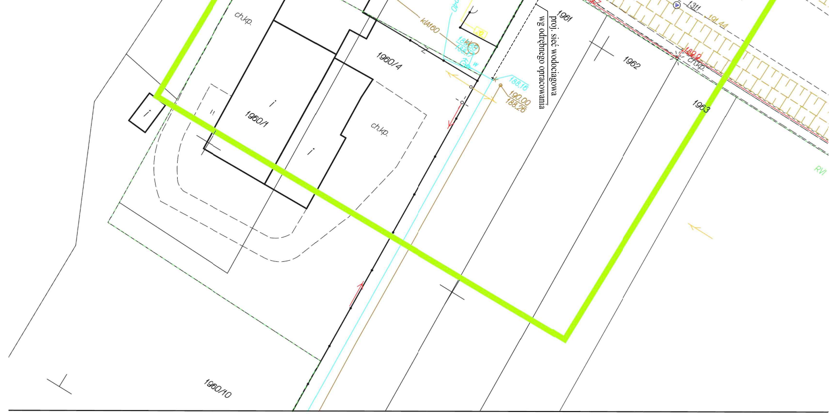
proj. sieć wodociągowa
wg odrębnego opracowania
1961
1962
1963
1960/4
1960/1
1960/10
ch.kp.
ch.kp.
ch.kp.
ch.kp.
1311
191.44
189.9
188.16
190.00
188.26
kl/160
RVI

lentyfikator zgłoszenia pracy G.6640.3823.2021
kład współrzędnych 2000, układ wysokości PL-EVRF2007-NH. Opracowano systemem GEO-MAP.