

ELEWACJA POŁUDNIOWA 1:50

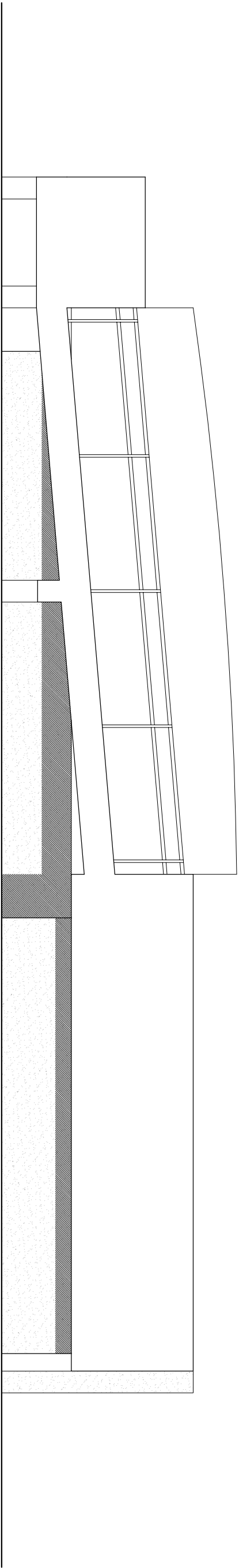

ELEWACJA PÓŁNOCNA 1:50

<b>Obiekt:</b> ZAGOSPODAROWANIE PRZESTRZENI PUBLICZNEJ W KALUSZYNIE • PLAC KILIŃSKIEGO KALUSZYN, Plac Kilińskiego, działka nr geod. 3242				
<b>Inwestor:</b> GMINA KALUSZYN, ul. Pocztowa 1, 05-310 KALUSZYN				
<b>SCENA - ELEWACJE</b>				
<b>Projektant:</b>	mgr inż. arch. Andrzej Bakiera Nr upr. UAN-4224/58/47/84		Skala: <b>1:50</b>	
<b>Opracował:</b>	mgr inż. arch. Tomasz M. Ziina		Branża: <b>Architektura</b>	
			Data: <b>03.2010</b>	
LINIARS s.c. Andrzej Bakiera i Patrycja Bakiera 08-110 Siedlce, ul. Reymonta 2A			Nr rys. <b>5</b>	Nr str.